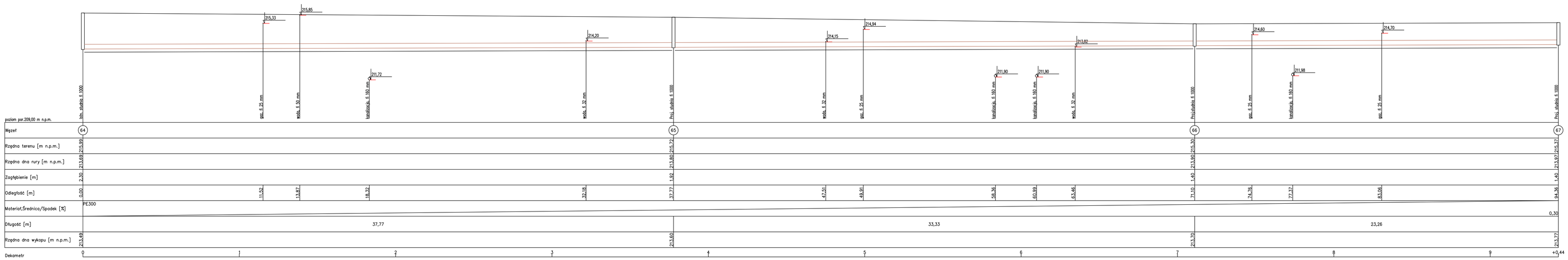

	Inż. Andrzej Sobieraj 95-041 Gałków Duży ul. Główna 115 tel. 0 502 781 880		
Temat :	Budowa sieci wodociągowej, sieci kanalizacji sanitarnej i sieci kanalizacji deszczowej w ul. Wołyńskiej w Kokoszkach ; dz.403, 405, 414/2 obr. 5 m. Kokoszki		Data : VI.2015 r.
Nazwa projektu :	Projekt zagospodarowania terenu		Skala 1: 100/100
Tytuł rysunku :	Profil podłużny sieci kanalizacji deszczowej		Nr rysunku 3 C
Projektant:	Inż. Andrzej Sobieraj	Upr. budowalne w spec. instalacyjnej nr LOD/0186/POOS/04	Podpis